

Arquitecto Responsable:
Devaki Pratt Van der Linde C-18623

 firma autorizada:

Modelos Bim:
Rubén Hernández Fontana
María del Pilar Nuñez
Leopoldo Recio

Documentación:
Irina Angulo / Scarlet Zimmermann

Geotécnica y Sondeos Srl
Estudios Geotécnicos y de Suelos
Ing. Rafael Pérez Pérez C-9754

firma autorizada

Heaven Construction
Diseño Eléctrico y Mecánico
Ing. Luis Romero

C-9495

Taveras Ingeniería & Servicios Srl
 Diseño Hidrosanitario y de Drenaje Pluvial
 Juan Pablo Montoya

firma autorizada

Ingeniería de Protección (Inprotec)
Controles de Acceso y CCTV

No.	Fecha	Notas
A	2/6/20	Este plano sustituye todos los anteriores

Ministerio de Educación
la República Dominicana
Av. Bolívar, Esq. Calle La
Vega, Gascue

Firma Autorizada

**Planta Ductos
Ventilación Segundo
Nivel Soterrado**

ANOTACIONES: Anotaciones 1 Anotaciones 2 201630-Mod-Publicación		
ESCALA: 1:100	HOJA: AA1.05	234 de 326

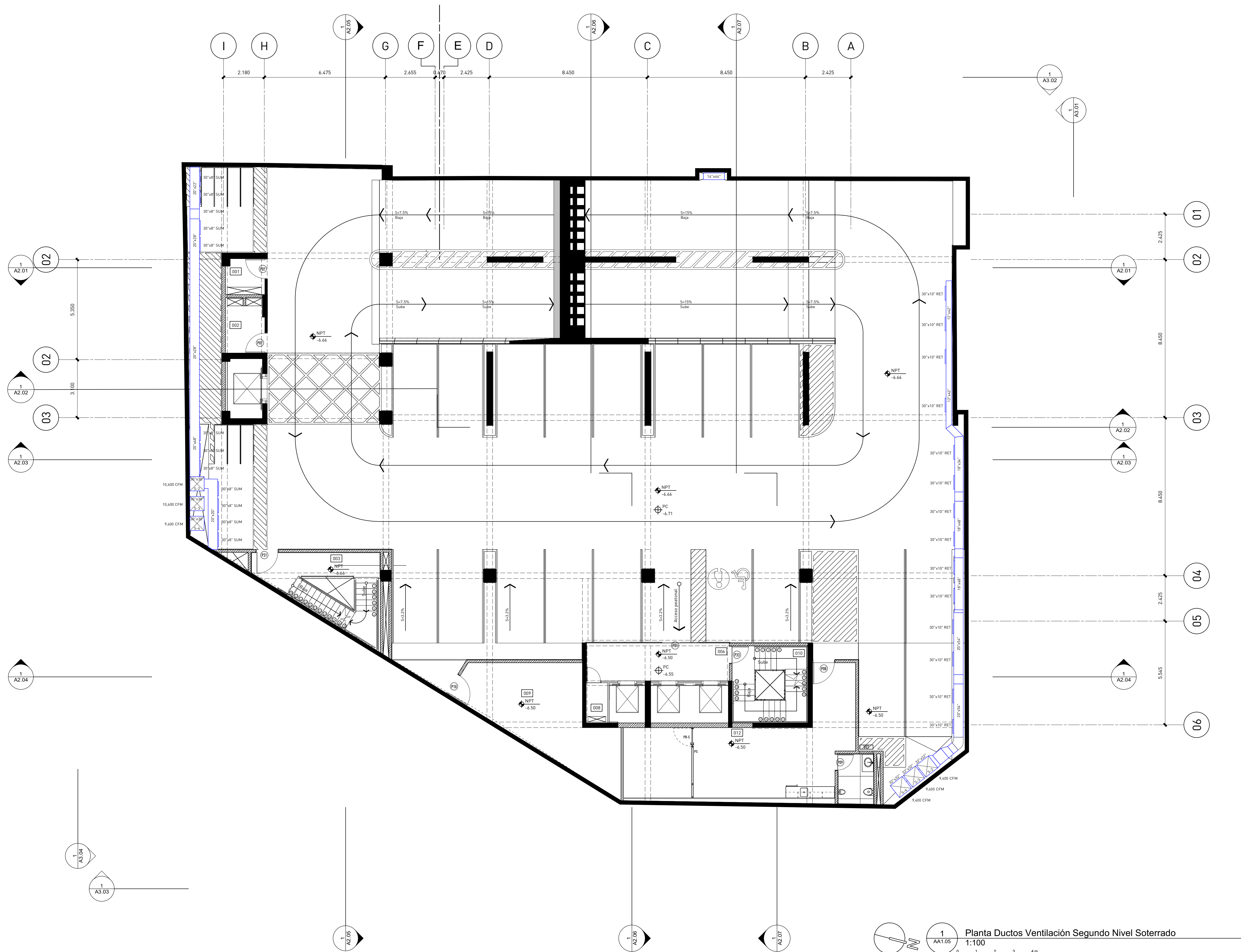

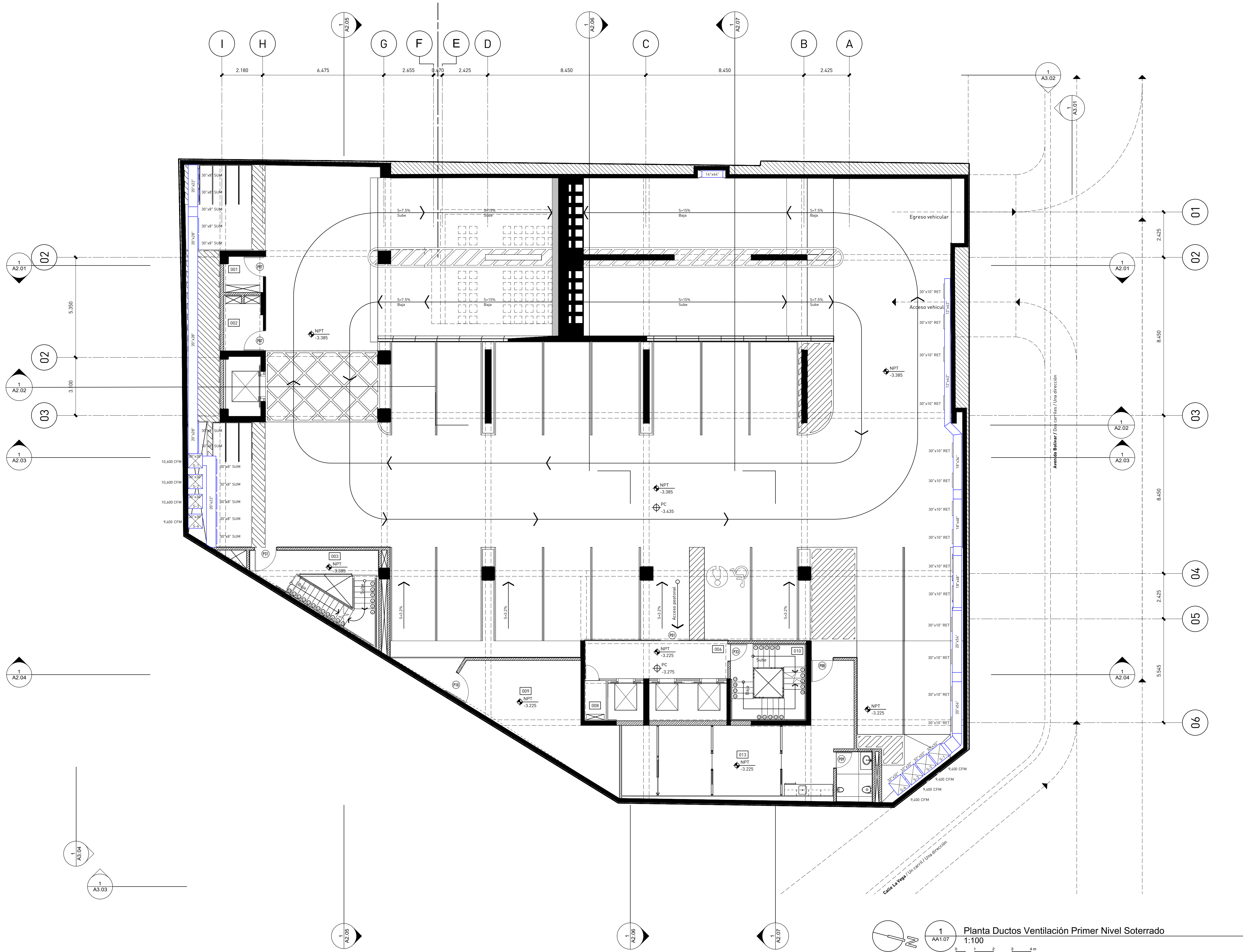



GOBIERNO DE LA REPÚBLICA DOMINICANA
EDUCACIÓN

estudio caribe

C/ Armando Oscar Pacheco #125,
Urb. Fernández, 2da. Santo Domingo, Rep. Dom.
T. 809.567.4364
www.estudiocaribe.net

Arquitectura
Rubén Hernández Fontana C-00000
Irina Angulo Luna C-00000

Arquitecto Responsable:
Dorisla Pratt Van der Linde C-18623

firma autorizada:

Colaboradores:
Leopoldo Recio
María del Pilar Nuñez

Modelos BIM:
Rubén Hernández Fontana
María del Pilar Nuñez
Leopoldo Recio

Modelos de trabajo y Maquetismo:
Scarlett Zimmermann
Rubén Hernández Fontana

Documentación:
Irina Angulo / Scarlett Zimmermann

Consultores
IMESA Contratistas Eléctricos
Dorisla Pratt Van der Linde C-11827
Robinson Hernández

Geotécnica y Sondeos Srl
Escuela Industrial y Militar
Ing. Rafael Pérez Pérez C-9754

B06 Ingeniería
Grupo de Estudios
Fernando González C-7688

firma autorizada

Heaven Construction
Bosch Electric / Mecanica
Ing. Luis Romero C-9495

firma autorizada

Taveras Ingeniería & Servicios Srl
Grupo de Estudios y Sondeos
Ing. Rafael Montero C-32427

firma autorizada

Ingeniería de Protección (Inprotec)
Control de Acceso y CCTV

Publicaciones

No.	Fecha	Notas
A	2/6/20	Este plano sustituye todos los anteriores

Propietario

Oficinas Institucionales Minerd

Ministerio de Educación de la República Dominicana
Av. Bolívar, Esq. Calle La Vega, Gascue

firma Autorizada

Planta Ductos Ventilación Primer Nivel Soterrado

1:100

ANOTACIONES:
Anotaciones 1
Anotaciones 2
2023/09/05 - 2023/09/05 - 2023/09/05

ESCALA: 1:100 HOJA: AA1.07 236 de 326